DAČICE

ÚPLNÉ ZNĚNÍ PO VYDÁNÍ ZMĚNY č.4 ÚZEMNÍHO PLÁNU

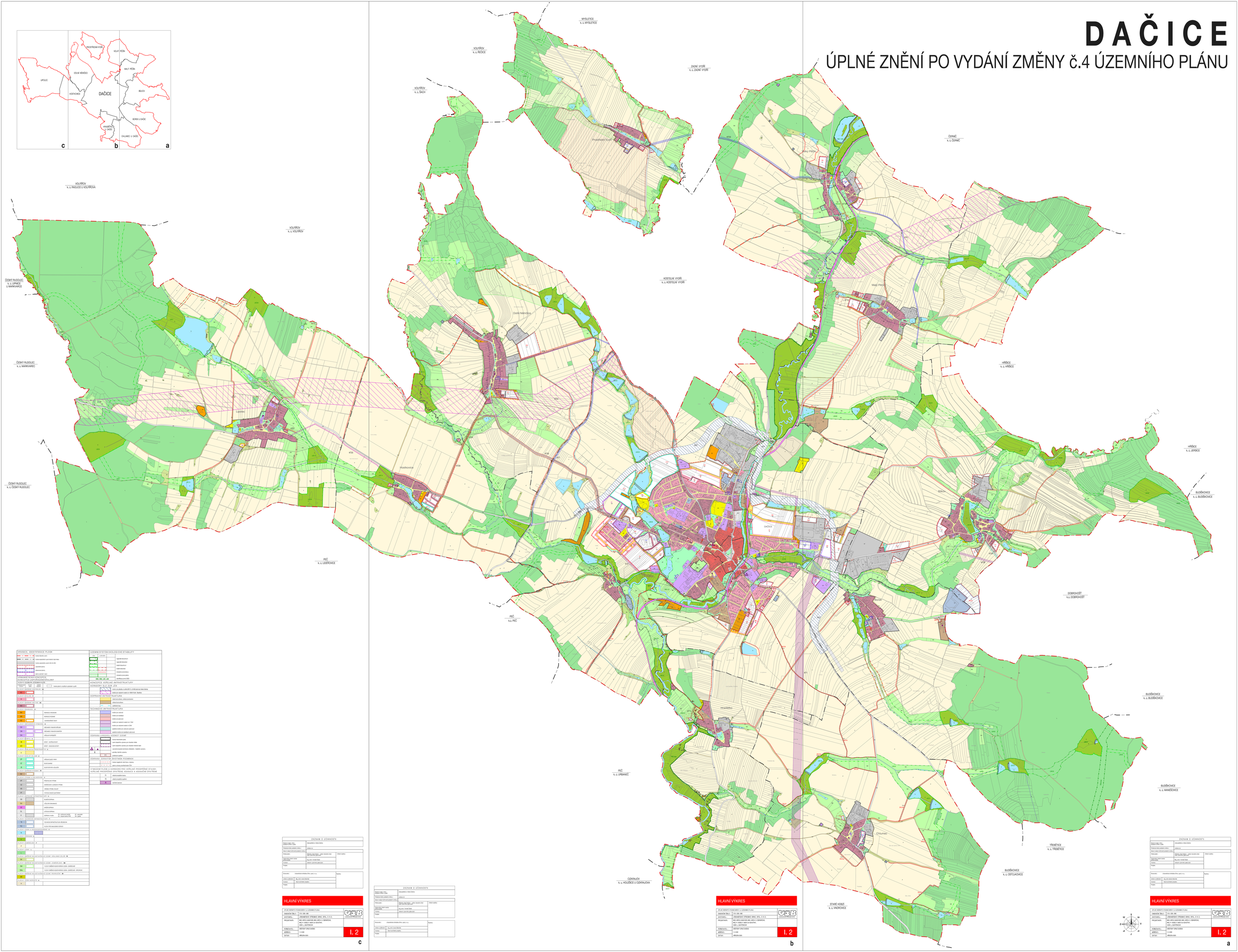

HRANICE, IDENTIFIKACE PLOCH

- hranice řešeného území
- hranice katastrálního území (mimo část obce)
- hranice zastavěného území (k 30. 04. 2021)
- zastavěné plochy
- plochy změn (změny)
- plochy změn v lesích
- plochy změn v CHLÚ

ZÁKLADNÍ TECHNICKÁ INFRASTRUKTURA

- PLOCHY VYUŽITÍ VYHRAZENÉ PRO VEŘEJNÉ PROSPĚŠNÉ STAVBY, VEŘEJNĚ PROSPĚŠNÁ OPATŘENÍ, ASANACE A ASANAČNÍ ÚZEMÍ
- PLOCHY VYUŽITÍ VYHRAZENÉ PRO VEŘEJNÉ PROSPĚŠNÉ STAVBY, VEŘEJNĚ PROSPĚŠNÁ OPATŘENÍ, ASANACE A ASANAČNÍ ÚZEMÍ - VEŘEJNÁ PROSTRANSTVÍ
- PLOCHY VYUŽITÍ VYHRAZENÉ PRO VEŘEJNÉ PROSPĚŠNÉ STAVBY, VEŘEJNĚ PROSPĚŠNÁ OPATŘENÍ, ASANACE A ASANAČNÍ ÚZEMÍ - DOPRAVNÍ INFRASTRUKTURA
- PLOCHY VYUŽITÍ VYHRAZENÉ PRO VEŘEJNÉ PROSPĚŠNÉ STAVBY, VEŘEJNĚ PROSPĚŠNÁ OPATŘENÍ, ASANACE A ASANAČNÍ ÚZEMÍ - TECHNICKÁ INFRASTRUKTURA
- PLOCHY VYUŽITÍ VYHRAZENÉ PRO VEŘEJNÉ PROSPĚŠNÉ STAVBY, VEŘEJNĚ PROSPĚŠNÁ OPATŘENÍ, ASANACE A ASANAČNÍ ÚZEMÍ - ASANACE
- PLOCHY VYUŽITÍ VYHRAZENÉ PRO VEŘEJNÉ PROSPĚŠNÉ STAVBY, VEŘEJNĚ PROSPĚŠNÁ OPATŘENÍ, ASANACE A ASANAČNÍ ÚZEMÍ - ASANAČNÍ ÚZEMÍ
- PLOCHY VYUŽITÍ VYHRAZENÉ PRO VEŘEJNÉ PROSPĚŠNÉ STAVBY, VEŘEJNĚ PROSPĚŠNÁ OPATŘENÍ, ASANACE A ASANAČNÍ ÚZEMÍ - VEŘEJNĚ PROSPĚŠNÁ OPATŘENÍ
- PLOCHY VYUŽITÍ NEVYHRAZENÉ
- PLOCHY BYDLENÍ - A
- PLOCHY RODINNÉ REKREACE - RE
- PLOCHY OBČANSKÉ - C
- PLOCHY PRO SPORTOVNÍ A TURISTICKÉ ÚČELY - R
- PLOCHY VÝROBY A SKLADOVÁNÍ - V
- PLOCHY ZEMĚDĚLSKÉ - P
- PLOCHY LESNÍ - L
- PLOCHY NEŘÍŠENÉ NA NADŘAZENÉ ÚZEMÍ - KRAJINA ZELENÍ - NK
- PLOCHY NEŘÍŠENÉ NA NADŘAZENÉ ÚZEMÍ - ZEMĚDĚLSKÉ - NZ
- PLOCHY NEŘÍŠENÉ NA NADŘAZENÉ ÚZEMÍ - ZEMĚDĚLSKÉ - OPŘ/ZVÚ
- PLOCHY NEŘÍŠENÉ NA NADŘAZENÉ ÚZEMÍ - ZEMĚDĚLSKÉ - OPŘ/ZVÚ
- PLOCHY NEŘÍŠENÉ NA NADŘAZENÉ ÚZEMÍ - LESNÍ - NL
- PLOCHY NEŘÍŠENÉ - R
- PLOCHY NEŘÍŠENÉ - W

ÚZEMNÍ SYSTÉM EKOLOGICKÉ STABILITY

- ÚSES - LOKÁLNÍ
- regionální biokoridor
- regionální biocentrum
- lokální biokoridor
- lokální biocentrum
- interakční prvek (lineární)
- interakční prvek (plošný)
- NKÚ, NNK, LBÚ, LBK - koridory pro LBÚ/LBK

KONCEPCE VEŘEJNÉ INFRASTRUKTURY

- KOMUNÁLNÍ ELE ZUR LICA
- vodovod
- kanalizace
- vodní plochy a toky
- DOPRAVNÍ INFRASTRUKTURA
- silnice
- místní komunikace, veřejná prostranství
- cyklistická doprava
- pěší trasy
- TECHNICKÁ INFRASTRUKTURA
- vodovod
- kanalizace
- vodní plochy a toky
- OCHRANA A KRÁSY PŘÍRODY A KRAJINY
- OCHRANA PŘÍRODY A KRAJINY
- OCHRANA PŘÍRODY A KRAJINY - VYMEZENÍ PLOCH A KONKRÉTNÍ PODMÍNKY VYUŽITÍ
- OCHRANA ZDRAVÍ A ŽIVOTNÍHO PROSTŘEDÍ
- OCHRANA ZDRAVÍ A ŽIVOTNÍHO PROSTŘEDÍ - VYMEZENÍ PLOCH A KONKRÉTNÍ PODMÍNKY VYUŽITÍ
- OCHRANA ZDRAVÍ A ŽIVOTNÍHO PROSTŘEDÍ - ZÁKLADNÍ ŠETŘENÍ
- OCHRANA ZDRAVÍ A ŽIVOTNÍHO PROSTŘEDÍ - ZÁKLADNÍ ŠETŘENÍ - ZÁKLADNÍ ŠETŘENÍ
- OCHRANA ZDRAVÍ A ŽIVOTNÍHO PROSTŘEDÍ - ZÁKLADNÍ ŠETŘENÍ - ZÁKLADNÍ ŠETŘENÍ - ZÁKLADNÍ ŠETŘENÍ
- OCHRANA ZDRAVÍ A ŽIVOTNÍHO PROSTŘEDÍ - ZÁKLADNÍ ŠETŘENÍ - ZÁKLADNÍ ŠETŘENÍ - ZÁKLADNÍ ŠETŘENÍ
- OCHRANA ZDRAVÍ A ŽIVOTNÍHO PROSTŘEDÍ - ZÁKLADNÍ ŠETŘENÍ - ZÁKLADNÍ ŠETŘENÍ - ZÁKLADNÍ ŠETŘENÍ
- VYMEZENÍ PLOCH A KONKRÉTNÍ PODMÍNEK PRO VEŘEJNĚ PROSPĚŠNÉ STAVBY, VEŘEJNĚ PROSPĚŠNÁ OPATŘENÍ, ASANACE A ASANAČNÍ ÚZEMÍ
- VYMEZENÍ PLOCH A KONKRÉTNÍ PODMÍNEK PRO VEŘEJNĚ PROSPĚŠNÉ STAVBY, VEŘEJNĚ PROSPĚŠNÁ OPATŘENÍ, ASANACE A ASANAČNÍ ÚZEMÍ - VEŘEJNÁ PROSTRANSTVÍ
- VYMEZENÍ PLOCH A KONKRÉTNÍ PODMÍNEK PRO VEŘEJNĚ PROSPĚŠNÉ STAVBY, VEŘEJNĚ PROSPĚŠNÁ OPATŘENÍ, ASANACE A ASANAČNÍ ÚZEMÍ - DOPRAVNÍ INFRASTRUKTURA
- VYMEZENÍ PLOCH A KONKRÉTNÍ PODMÍNEK PRO VEŘEJNĚ PROSPĚŠNÉ STAVBY, VEŘEJNĚ PROSPĚŠNÁ OPATŘENÍ, ASANACE A ASANAČNÍ ÚZEMÍ - TECHNICKÁ INFRASTRUKTURA
- VYMEZENÍ PLOCH A KONKRÉTNÍ PODMÍNEK PRO VEŘEJNĚ PROSPĚŠNÉ STAVBY, VEŘEJNĚ PROSPĚŠNÁ OPATŘENÍ, ASANACE A ASANAČNÍ ÚZEMÍ - ASANACE
- VYMEZENÍ PLOCH A KONKRÉTNÍ PODMÍNEK PRO VEŘEJNĚ PROSPĚŠNÉ STAVBY, VEŘEJNĚ PROSPĚŠNÁ OPATŘENÍ, ASANACE A ASANAČNÍ ÚZEMÍ - ASANAČNÍ ÚZEMÍ
- VYMEZENÍ PLOCH A KONKRÉTNÍ PODMÍNEK PRO VEŘEJNĚ PROSPĚŠNÉ STAVBY, VEŘEJNĚ PROSPĚŠNÁ OPATŘENÍ, ASANACE A ASANAČNÍ ÚZEMÍ - VEŘEJNĚ PROSPĚŠNÁ OPATŘENÍ

ZÁZNAM O ÚČINNOSTI

Správní orgán, který ověřuje soulad s právním řádem	Zastupitelstvo města Dačice
Příslušné ustanovení zákona	zákona č.2
Datum nabytí účinnosti posledního změny	
Příslušnost	Městský úřad Třebíč - odbor stavebního úřadu (pověřený úřad)
Úřad	Ing. arch. Tomáš Čepel
Funkce	stavební úřad (pověřená osoba)
Podpis	
Zhotovitel	Urbanistické středisko Brno, spol. s r.o.
Jméno a příjmení	Ing. arch. Ivana Machová
Funkce	hlavní autorské projekty
Podpis	

HLAVNÍ VÝKRES

ÚPLNÉ ZNĚNÍ PO VYDÁNÍ ZMĚNY č.4 ÚZEMNÍHO PLÁNU	
ZAKÁZKA ČÍSLO:	21k-100-180
ZADAVATEL:	URBANISTICKÉ STŘEDISKO BRNO, SPOL. S R. O.
PŘEJÍMATEL:	ING. ARCH. IVANA MACHOVÁ, ING. ARCH. V. CEMERTOVÁ, ING. P. VESELÝ, MGR. IN. NOVOTNÝ, GEOD. L. BURTOVÁ
KOREKTOR:	Ing. arch. Ivana Machová
MĚŘÍTKO:	1:5.000
DATUM:	BŘEZEN 2021
I. 2	

c

b

a