

SILNIČNÍ MOSTEK  
ŘEZ A-A'  
M 1 : 50

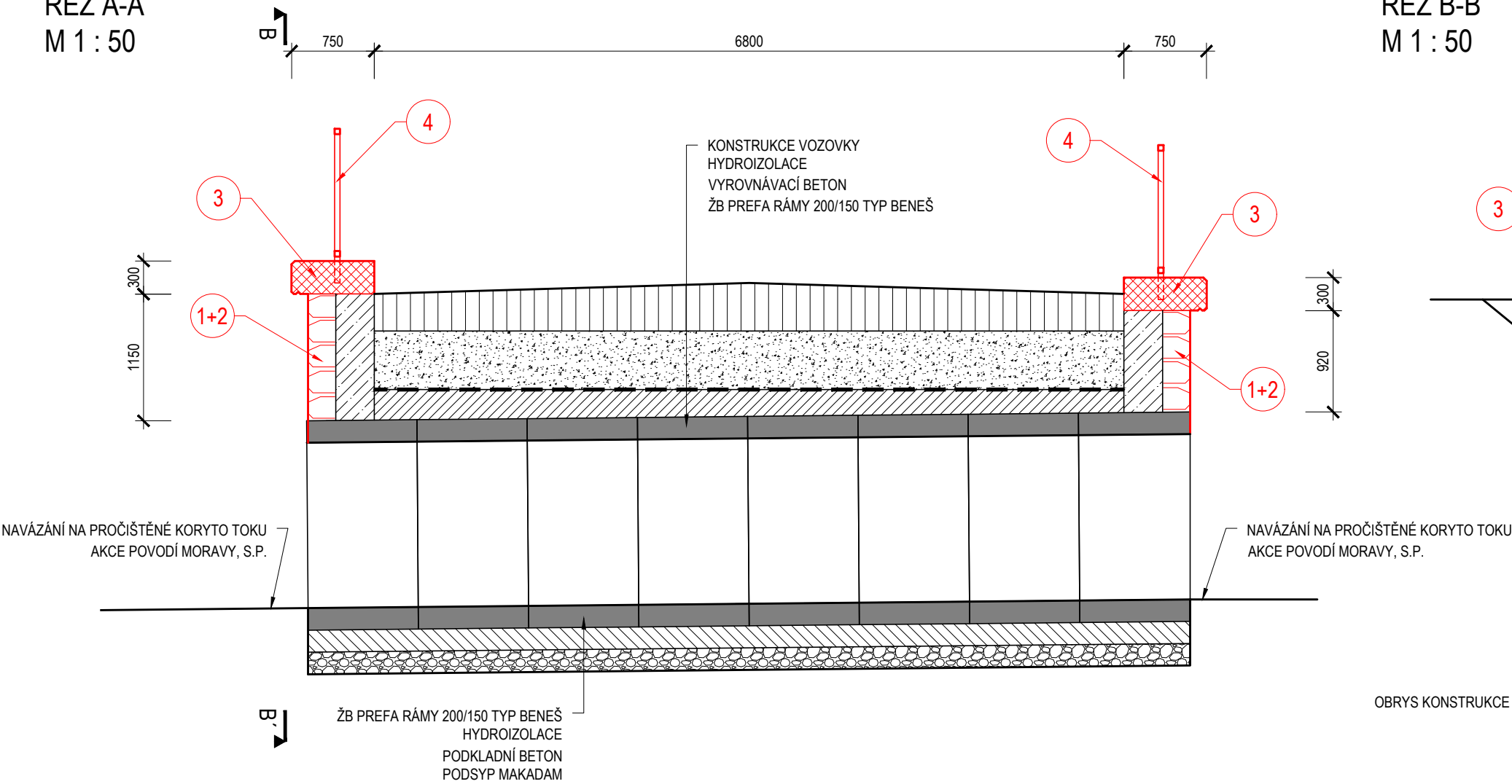

SILNIČNÍ MOSTEK  
ZÁBRADLÍ  
M 1 : 25

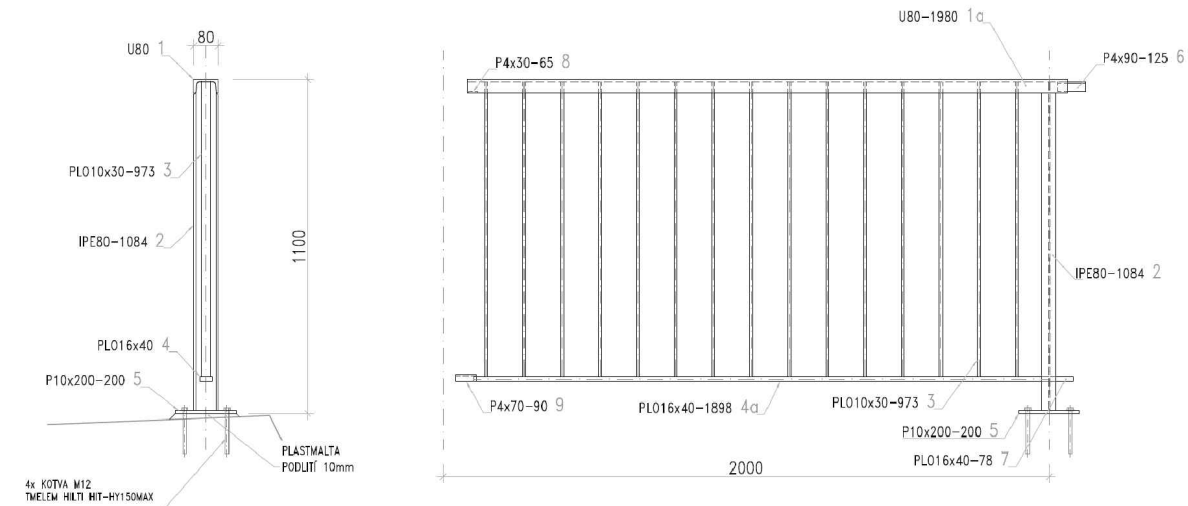

SILNIČNÍ MOSTEK  
DETAIL ŘÍMSA  
M 1 : 10

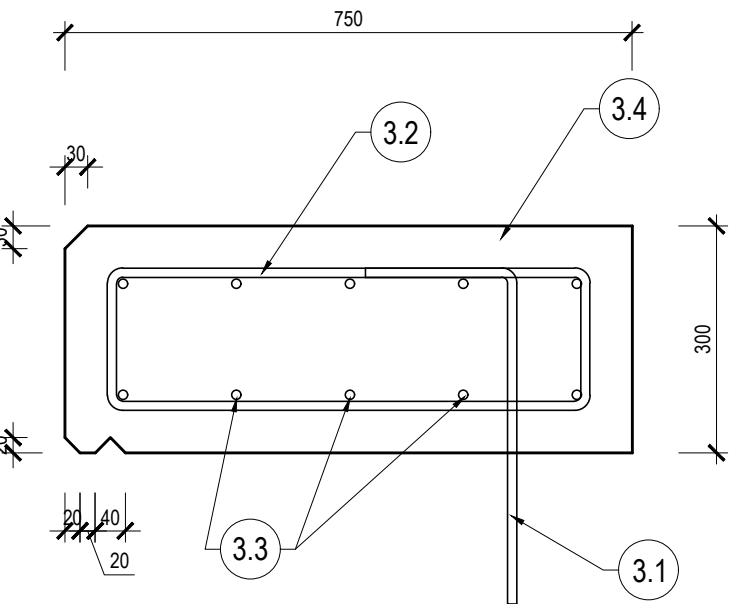

ČÍSLO	ŽB ŘÍMSA
3.1	Chemická kotva - betonářská výztuž Ø12 mm, délka 600 mm, otvor průměru 18 mm, hloubka 200 mm, á 450 mm, chemická kotva - rychle tuhnutí 2-komponentní kotvicí lepidlo na bázi epoxi-akrylátu, bez rozpouštědel a styrenu
3.2	Betonářská výztuž Ø12 mm, třmínek uzavřený po 150 mm, délka 1,7 m
3.3	Betonářská výztuž Ø12 mm, po 150 mm, 8 ks, délka 7,5 m
3.4	Vodostavební beton C 30/37 XF3 XC4 XA1

SILNIČNÍ MOSTEK  
ŘEZ B-B'  
M 1 : 50

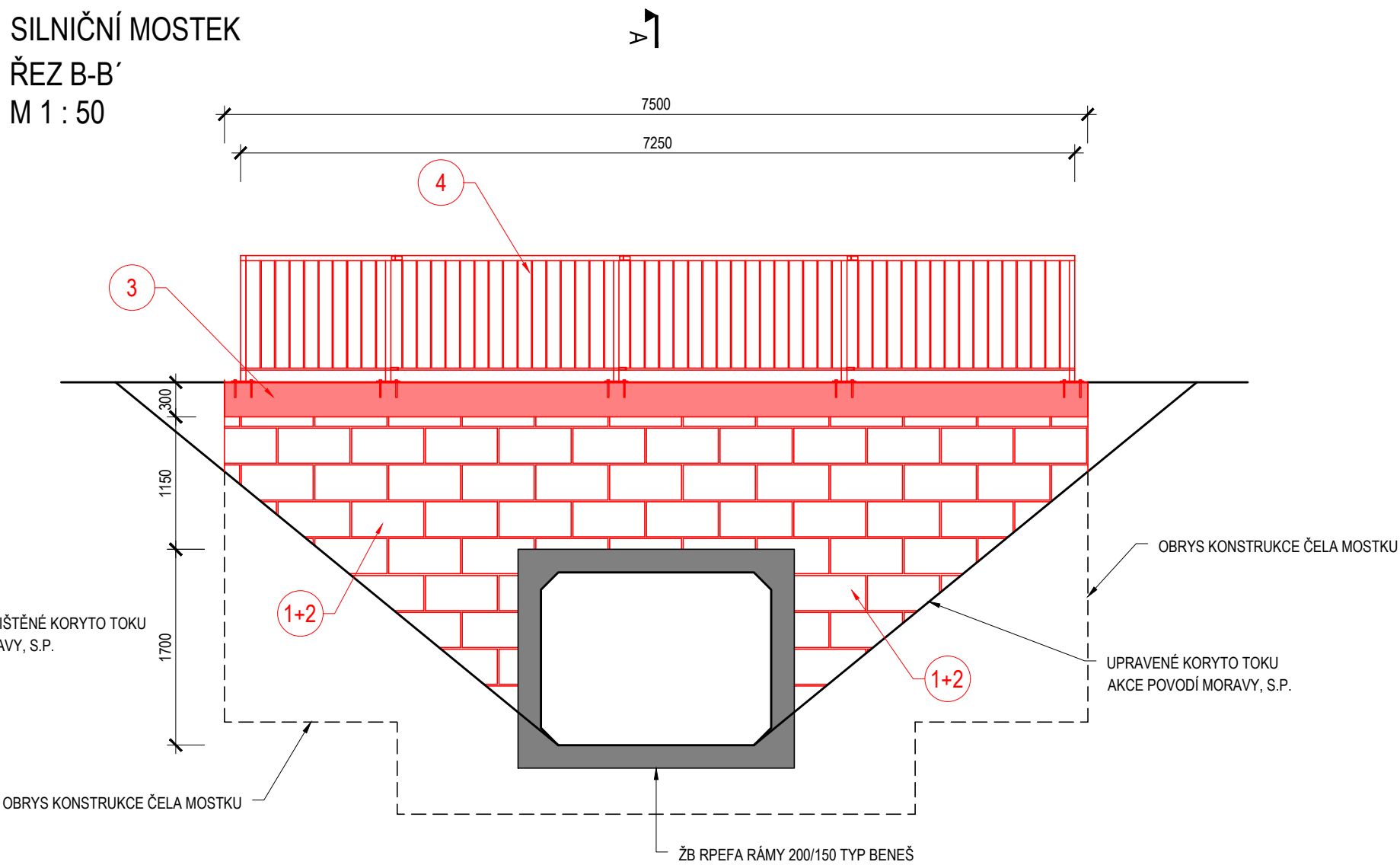

BETON C 30/37 XF3, XC4, XA1  
MC NA ZDĚNÍ C 30/37 XF3  
VÝZTUŽ - B500B (10 505 (R))  
KONZISTENCE S3  
NORMA EC2  
KRYTÍ 40 mm

ČÍSLO	SILNIČNÍ MOSTEK
1	OPRAVA STÁVAJÍCÍHO KAMENNÉHO OBKLADU Z ŘÁDKOVÉHO ZDIVA, ZDĚNO NA MC 25, POUŽITÍ STÁVAJÍCÍCH VYPADENÝCH KAMENŮ
2	OPRAVA KAMENNÉHO OBKLADU SPÁROVÁNÍM - VIZ TECHNOLOGIE V D.1. TECHNICKÁ ZPRÁVA
3	OPRAVA STÁVAJÍCÍ ŽB ŘÍMSY, ODSTRANĚNÍ NEVYHOVUJÍCÍ KONSTRUKCE, NOVÁ ŽB ŘÍMSA Z VODOSTAVEBNÍHO BETONU C 30/37 XF3 XC4 XA1 S VÝZTUŽENÍM Z BETONÁŘSKÉ VÝZTUŽE B 500B
4	MOSTNÍ ZÁBRADLÍ SPLŇUJÍCÍ TP 258 MOSTNÍ ZÁBRADLÍ

B.p.v. S-JTSK

 <b>MĚSTO DAČICE</b> Krajčova 27/I, 380 13 Dačice IČ: 00246476, DIČ: CZ00246476 tel.: +420 384 401 211 e-mail: meu@dacice.cz	OBJEDNATEL: CLIENT:	AUTORIZACE: AUTHORIZED BY:	HLAVNÍ INŽENÝR PROJEKTU: CHIEF PROJECT MANAGER:
	Ing. Vít Pučálek M. Bureše 809, 572 01 Polička IČ: 04373863, DIČ: CZ8208233528 tel.: +420 737 367 558 e-mail: v.pucalek@gmail.com	ČÍSLO PARÉ: DOCUMENT SET NUMBER:	
NÁZEV AKCE: TITLE: <b>LÍPOLECKÝ POTOK, Ř.KM 3,366 - 3,820 OPRAVA OBJEKTŮ</b>	STAVEBNÍ OBJEKT: BUILDING PART:	PROJEKTANT: DESIGNER:	MĚŘÍTKO: SCALE:
	SO 03 SILNIČNÍ MOSTEK	ZAKÁZKA Č.: CONTRACT NO.:	
OBSAH: CONTENT: VÝKRES SILNIČNÍHO MOSTKU	DATUM: DATE:	STUPĚŇ PD: PROJECT STATUS:	ČÍSLO VÝKRESU: DRAWING NUMBER:

D.5.