

Katastrální území - Dačice 624403

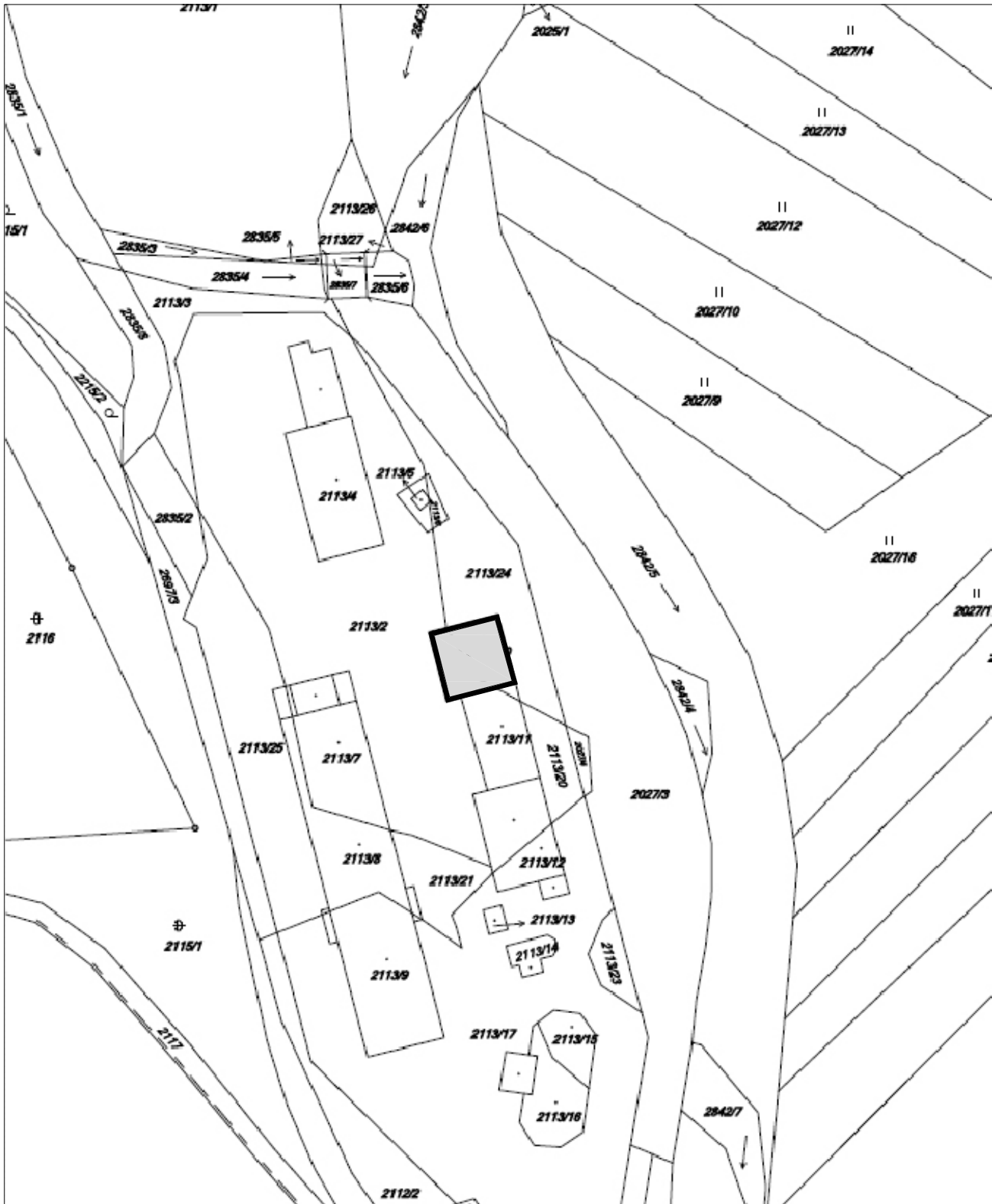

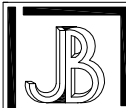

STAV KE DNI 23.12.2014

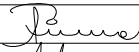

Ing. JIŘÍ BAŠTÁŘ

380 01 DAČICE, HRADIŠTKO 33 / IČO: 735 43 888 / MOBIL: 777 94 62 32 / E-MAIL: jirka.vic@centrum.cz

ZODP. PROJEKTANT:	ING. RICHARD TŮMA	 		
VYPRACOVAL:	ING. JIŘÍ BAŠTÁŘ			
INVESTOR:	Město Dačice, Krajčova čp. 27/I, 380 13 Dačice	MÍSTO: DAČICE - TOUŽÍN	DATUM:	01 - 2015
AKCE:	STAVEBNÍ ÚPRAVY ADMINISTRATIVNÍ BUDOVY OBJEKTU čp. 21 NA POZEMKU pč. 2113/10, 2113/11 a 2113/12 k.ú. DAČICE		STUPEŇ:	DSP
OBJEKT:	SO-01 ADMINISTRATIVNÍ BUDOVA		MĚŘÍTKO:	1:1000
ČÁST:	1.1.; 1.2. - ARCHITEKTONICKÉ A STAVEBNĚ TECHNICKÉ ŘEŠENÍ; STAVEBNĚ KONSTRUKČNÍ ČÁST		ZAK. Č.:	59014
OBSAH:	SITUACE KM		FORMÁT:	1 x A4
			VÝKRES Č.:	C - 01

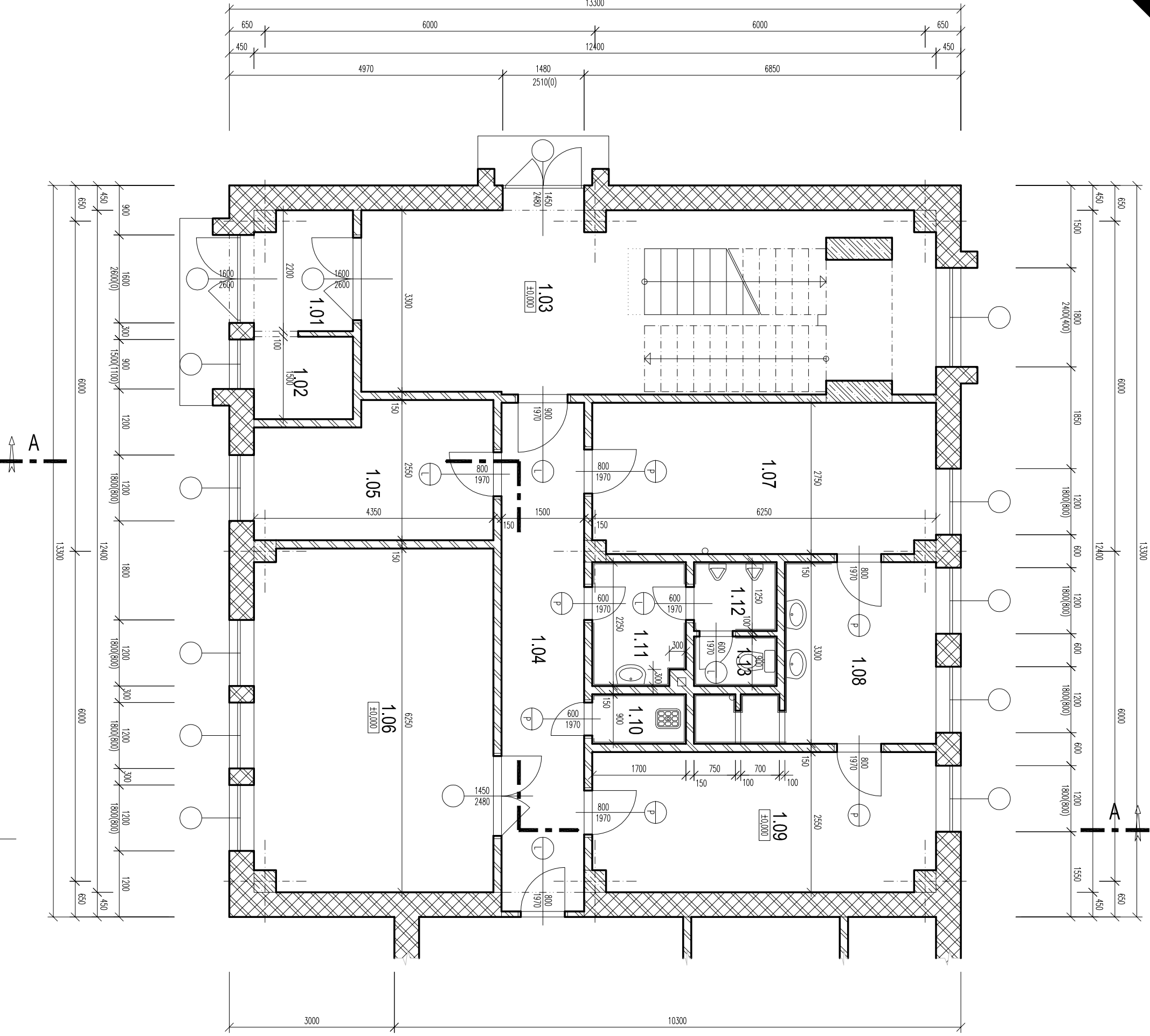

LEGENDA MÍSTNOSTÍ

čís	ÚČEL MÍSTNOSTI	PLOCHA (m ²)	Druh PODLAHY	POZNÁMKA
1.01	ZADVĚŘÍ	3,95	KER. DLAŽBA	KER. SOKLIK
1.02	UMYVÁRNA BOT	2,70	KER. DLAŽBA	KER. SOKLIK
1.03	VSTUPNÍ HALA, SCHODIŠTĚ	35,00	KER. DLAŽBA	KER. SOKLIK
1.04	CHODBA	13,88	KER. DLAŽBA	KER. SOKLIK
1.05	DENNÍ MÍSTNOST	10,12	PVC	KER. OBKLAD 1500 MM
1.06	DISPEČ. VELIN	26,93	KER. DLAŽBA	KER. SOKLIK
1.07	ŠATNA - MUŽI	17,03	PVC	-
1.08	UMYVÁRNA - MUŽI	10,50	KER. DLAŽBA	KER. OBKLAD 1500 A 2000 MM
1.09	ŠATNA - MUŽI	15,68	PVC	-
1.10	OKLID	1,53	KER. DLAŽBA	KER. OBKLAD 1500 MM
1.11	PŘEDSÍŇ WC - MUŽI	3,74	KER. DLAŽBA	KER. OBKLAD 1500 MM
1.12	PSOAR - MUŽI	1,88	KER. DLAŽBA	KER. OBKLAD 1500 MM
1.13	WC - MUŽI	1,35	KER. DLAŽBA	KER. OBKLAD 1500 MM

LEGENDA MATERIÁLU

- ZDNO Z CHEL. DĚROVANÝCH CD 440 A CD-TRN I
- ZDNO Z DUTN. PŘÍČKOVEK PK-CD tl. 100 A 150 MM
- ŽELEZOBETONOVÉ PREFABRIKOVANÉ KONSTRUKCE



Ing. JIRÍ BAŠTÁŘ

380 01 DAČICE, HRADŠTIKO 33 / IČO: 735 43 888 / MOBIL: 777 94 62 32 / E-MAIL: jirka.vic@centrum.cz

ZODP. PROJEKTANT:	ING. RICHARD TŮMA	MIŠTO:	DAČICE - TOUŽÍN	DATAUM:	1.01 - 2015
VYPRACOVAL:	ING. JIRÍ BAŠTÁŘ	STUPEŇ:	DSP	MĚŘÍTKO:	1:75
INVESTOR:	Město Dačice, Krojčova čp. 27/1, 380 13 Dačice	OBJEKT:	SO-01 ADMINISTRATIVNÍ BUDOVA	ZAK. Č.:	59014
ACKE:	STAVBNÍ ÚPRAVY ADMINISTRATIVNÍ BUDOVY OBJEKTU čp. 21 NA POZEMKU pč. 2113/10, 2113/11 a 2113/12 k.ú. DAČICE	ČÁST:	1.1 - 1.2 - ARCHITECTONICKÉ A STAVBNĚ TECHNICKÉ ŘEŠENÍ: STAVBNĚ KONSTRUKČNÍ ČÁST	FORMÁT:	2 x A4
OBJEKT:	SO-01 ADMINISTRATIVNÍ BUDOVA	OBSAH:	STÁVAJÍCÍ STAV - PŮDORYS 1.NP	D-01	

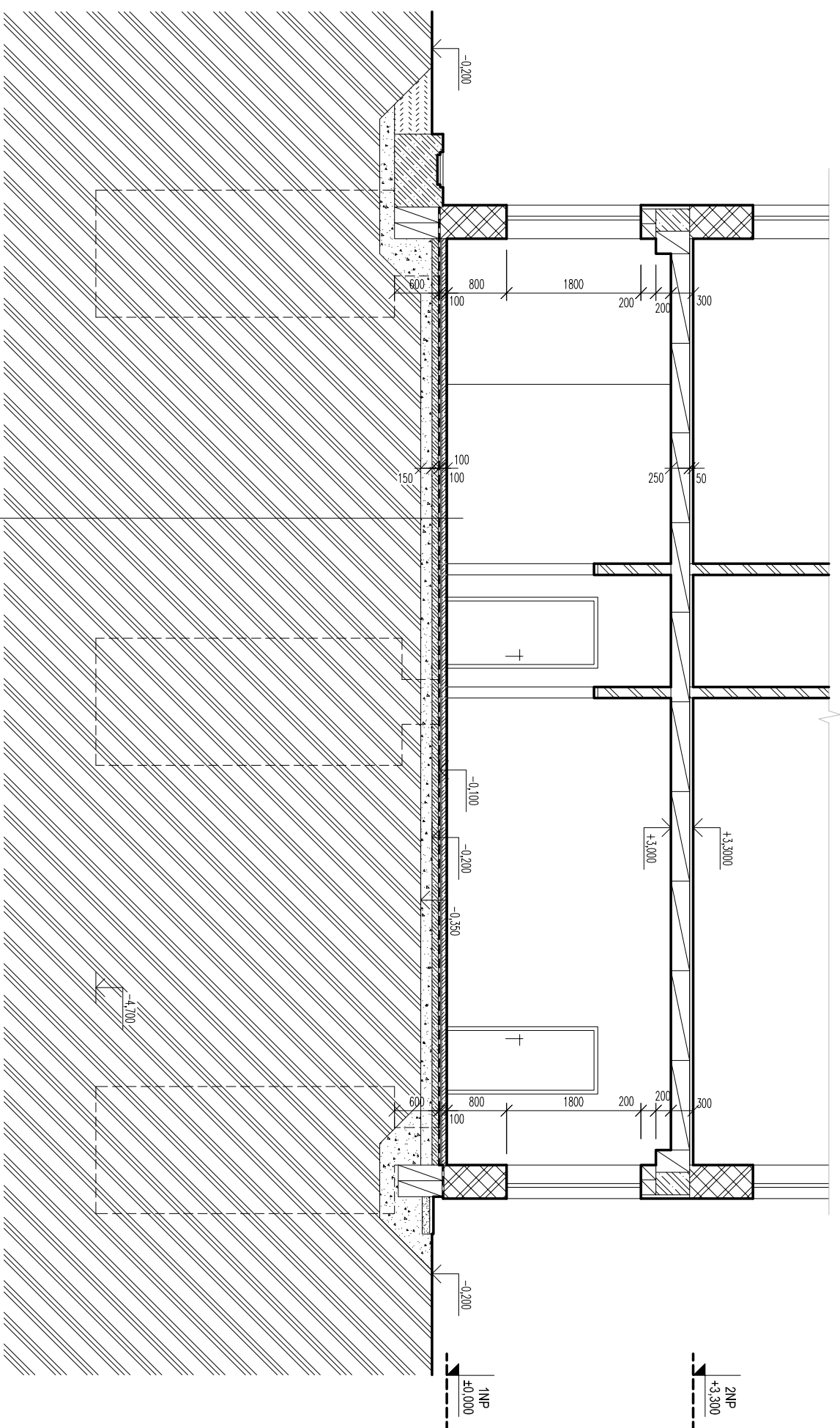

- MASIVNÁ VRSTVA – 10 MM
- CEM. POTĚR – 40 MM
- PĚNOVÝ POLYSTYRÉN – 50 MM
- HYDROIZOLACE
- PODKLADNÍ BETON S VÝZTUŽ. SÍŤÍ – 100 MM
- STĚROKOPROSKÝ PODSPR – 150 MM
- HUNĚNÝ NÁSP

2NP
+3.300

1NP
±0.000

LEGENDA MATERIÁLŮ

- ZDNO Z CHEL. DĚROVANÝCH CD 440 A CD-17N I
- ZDNO Z DUTN. PŘÍČKOVEK PK-CD tl. 100 A 150 MM
- ŽELEZOBETONOVÉ PREFABRIKOVANÉ KONSTRUKCE

Ing. JIRÍ BAŠŤAŘ

380 01 DAČICE, HRADOŠTKO 33 / IČO: 735 43 888 / MOBIL: 777 94 62 32 / E-MAIL: jiriv@centrum.cz

ZODP. PROJEKTANT:	ING. RICHARD TŮMA		
VYPRACOVAL:	ING. JIRÍ BAŠŤAŘ		
INVESTOR:	Město Dačice, Krojčova čp. 27/1, 380 13 Dačice	MÍSTO:	DAČICE – TOUŽÍN
AKCE:	STAVEBNÍ ÚPRAVY ADMINISTRATIVNÍ BUDOVY OBJEKTU čp. 21 NA POZEMKU pč. 2113/10, 2113/11 a 2113/12 k.ú. DAČICE		
OBJEKT:	SO-01 ADMINISTRATIVNÍ BUDOVA	STUPĚŇ:	DSP
ČÁST:	1.1.; 1.2. - ARCHITECTONICKÉ A STAVEBNĚ TECHNICKÉ ŘEŠENÍ - STAVEBNĚ KONSTRUKČNÍ ČÁST	MĚŘÍTKO:	1:75
OBSAH:	STÁVAJÍCÍ STAV - DÍLČÍ ŘEZ A-A	ZAK. Č.:	59014
		FORMÁT:	2 x A4
			D-02

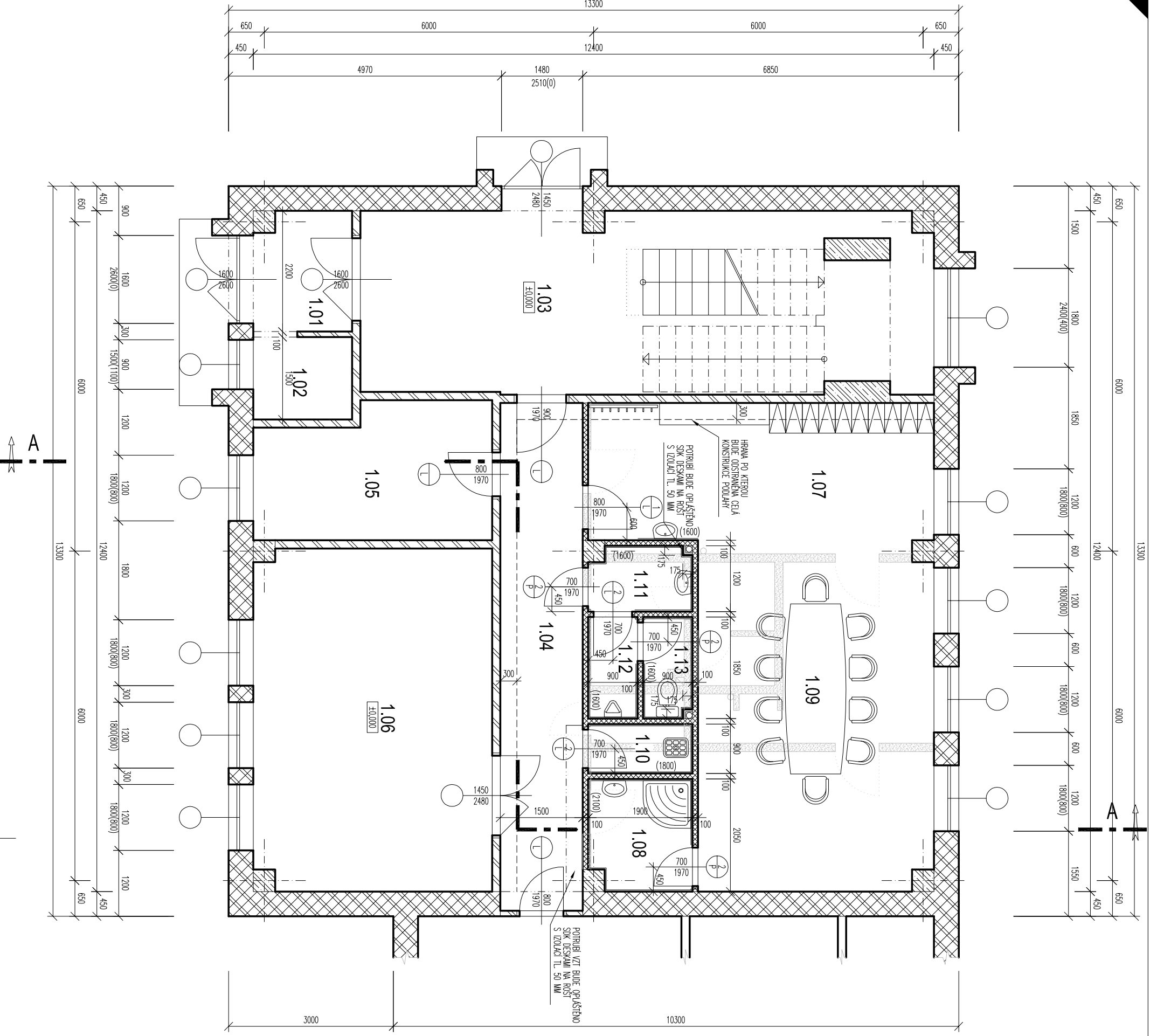

LEGENDA MÍSTNOSTÍ

Čís	ÚČEL MÍSTNOSTI	PLOCHA (m ²)	Druh PODLAHY	POZNÁMKA
1.01	ZÁVĚŘÍ	3,95	KER. DLAŽBA	BEZE ZMĚN
1.02	UMYVÁRNA BOT	2,70	KER. DLAŽBA	BEZE ZMĚN
1.03	VSTUPNÍ HALA, SCHODIŠTĚ	35,00	KER. DLAŽBA	BEZE ZMĚN
1.04	CHODBA	13,88	KER. DLAŽBA	KER. SOKLIK
1.05	DENNÍ MÍSTNOST	10,12	PVC	BEZE ZMĚN
1.06	DISPEČ. VELN	26,93	KER. DLAŽBA	BEZE ZMĚN
1.07	ŠATNA - MUŽI	15,75	PVC	PVC LŠTĚ
1.08	UMYVÁRNA - MUŽI	3,78	KER. DLAŽBA	KER. OKRAJ 2100 MM
1.09	ŠATNA - MUŽI (OPPOČINEK)	27,20	PVC	PVC LŠTĚ
1.10	ÚKLID	1,71	KER. DLAŽBA	KER. OKRAJ 1800 MM
1.11	PŘEDSÍŇ WC - MUŽI	2,16	KER. DLAŽBA	KER. OKRAJ 1600 MM
1.12	PISOAR - MUŽI	1,67	KER. DLAŽBA	KER. OKRAJ 1600 MM
1.13	WC - MUŽI	1,63	KER. DLAŽBA	KER. OKRAJ 1600 MM

LEGENDA MATERIÁLU

- ZDNO Z CHEL. DEKOVANÝCH CD 440 A CD-TYN I
- ZDNO Z DUTIN. PŘÍČKOVEK PK-CD tl. 100 A 150 MM
- ŽELEZOBETONOVÉ PREFABRIKOVANÉ KONSTRUKCE
- PŘÍČKOVKY YTONG P2-500 - 100 x 249 x 599 - ZDICI MALTA YTONG

Ing. JIŘÍ BAŠTĀŘ
 390 01 DAČICE, HRADŠTĚNO 33 / IČO: 735 43 888 / MOBILE: 777 94 62 32 / E-MAIL: jikavie@centrum.cz

ZOUP. PROJEKTANT: ING. RICHARD TŮMA
 VYPRACOVAL: ING. JIŘÍ BAŠTĀŘ
 INVESTOR: Město Dačice, Krojčova čp. 27/1, 380 13 Dačice
 MÍSTO: DAČICE - TOULŽÍN
 AKCE: STAVEBNÍ ÚPRAVY ADMINISTRATIVNÍ BUDOVY OBJEKTU ČP. 21 NA POZEMLKU PČ. 2113/10, 2113/11 a 2113/12 k.ú. DAČICE
 OBJEKT: SO-01 ADMINISTRATIVNÍ BUDOVA
 ČÁST: 1.1.; 1.2. - ARCHITECTONICKÉ A STAVEBNĚ TECHNICKÉ ŘEŠENÍ: STAVEBNĚ KONSTRUKČNÍ ČÁST
 OBSAH: NOVÝ STAV - PŮDORYS 1.NP

MĚŘÍTKO: 1:75
 ZK. Č.: 59014
 FORMÁT: 2 x A4



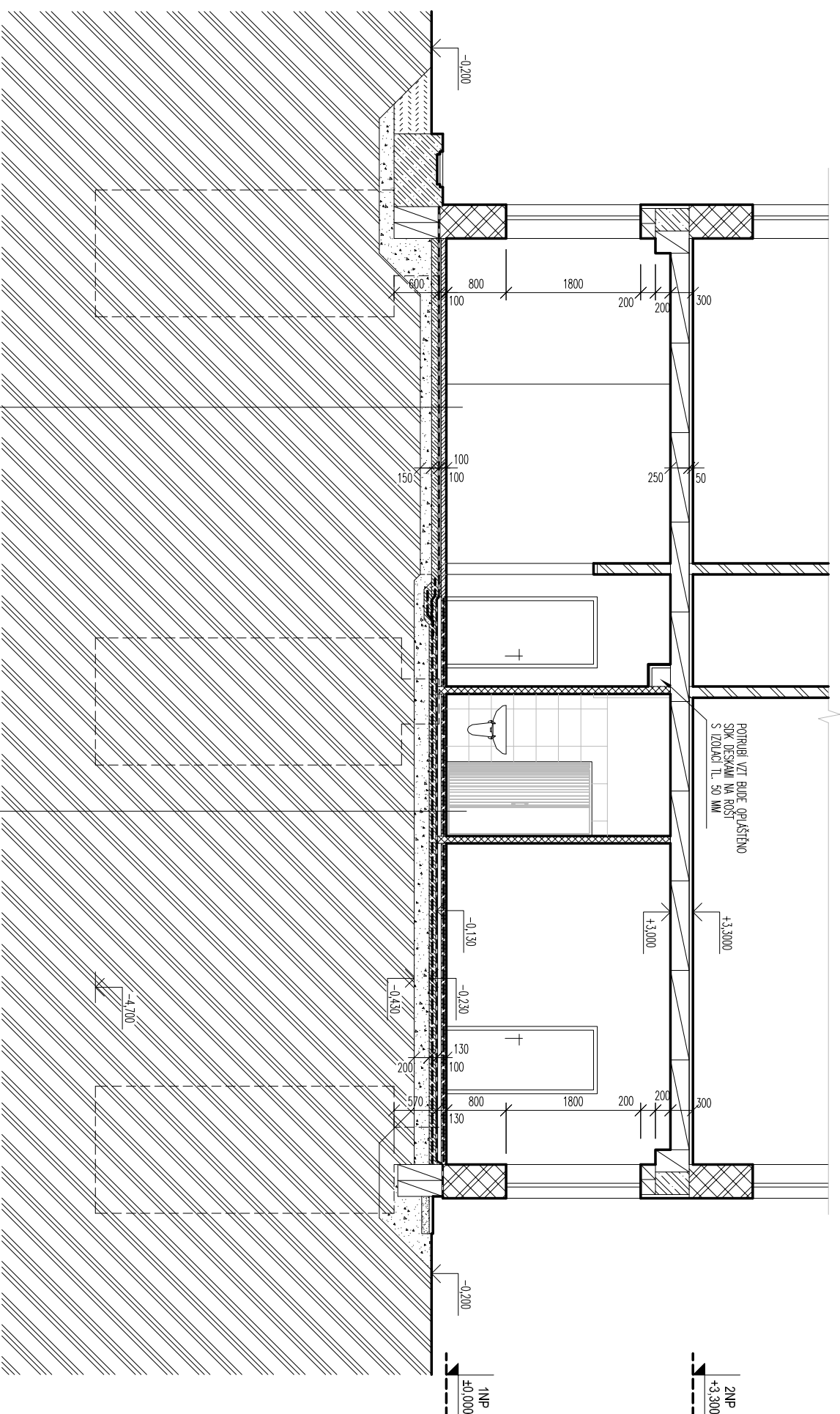

VYKRES. Č.: **D-03**



- NÍŠĚNÁ VRSTVA – 10 MM
- CEM. POTĚR – 40 MM
- PENOVÝ POLYSTYRÉN – 50 MM
- HYDROIZOLACE
- PODKLADNÍ BETON S VYTUŽ. SÍŤÍ – 100 MM
- STĚKOPISKOVÝ POSP – 150 MM
- HŘÍDELNÝ NÁSP

- POUŠŤA – KERAMICKÁ DŮŽBA – 10 MM
- LEPICI TÍMEL – 6 MM
- OCHRANNÁ HYDROIZOLAČNÍ HMOŤA
- PENETRAČNÍ NÁTER
- BETONOVÁ MAZANINA C 16/20 – 65 MM
- + SÍŤ KÁŘI 150/5 x 150/5
- SEPARAČNÍ PE FOLIE
- TI POLYSTYRÉN EPS – 100 Z – 50 MM
- HI GLASTEK 40 SFEŤOVÁ MINERÁL
- PENETRAČNÍ NÁTER
- PODKLADNÍ BETON C 16/20 – 100 MM
- + SÍŤ KÁŘI 150/5 x 150/5
- ZHUTNĚNÝ STĚK TĚRKAČE 16–32 MM – 200 MM
- ZHUTNĚNÝ ÚPRÁVNÝ ROŠTILÝ TĚRKAČ

LEGENDA MATERIÁLU

-  ZDNOVO Z CHEL. DĚROVANÝCH CD 440 A CD-TYN I
-  ZDNOVO Z DUTN. PŘÍČKOVEK PK-CD tl. 100 A 150 MM
-  ŽELEZOBETONOVÉ PREFABRIKOVANÉ KONSTRUKCE
-  PŘÍČKOVKY YTONG P2-500 – 100 x 249 x 599 – ZDÍCI MALTA YTONG

Ing. JIŘÍ BAŠTÁŘ
 380 01 DAČICE, HRADOŠTINO 33 / IČO: 735 43 888 / MOBL: 777 94 62 32 / E-MAIL: jirkovic@centrum.cz

ZOP - PROJEKTANT:	ING. RICHARD TŮMA	MÍSTO: DAČICE – TOUŽIM	STUPEŇ:	DSP
VYPRACOVAL:	ING. JIŘÍ BAŠTÁŘ	DATAUM: 101 – 2015	MĚŘÍTKO:	1:75
INVESTOR:	Město Dačice, Kojčova čp. 27/1, 380 13 Dačice	ZAK. Č.: 59014	FORMÁT:	2 x A4
OBJEKT:	SO-01 ADMINISTRATIVNÍ BUDOVA	VÝKRES Č.: D-04		
ČÁST:	1.1.; 1.2. - ARCHITECTONICKÉ A STAVEBNÉ TECHNICKÉ ŘEŠENÍ: STAVEBNÉ KONSTRUKČNÍ ČÁST			
OBSAH:	NOVÝ STAV - DÍLČÍ ŘEZ A-A			

VÝPIS VNITŘNÍCH DVEŘÍ

OZNAČENÍ NA VÝKR.	POPIS	ROZMĚR (mm)	NAKRES	POČET KUSŮ			ZASKLENÍ	POZNÁMKA	
				1.NP	2.NP	CELKEM			
1	DŘEVĚNÉ VNITŘNÍ DVEŘE JEDNOKRÍDLOVÉ – OTEVÍRAČE HLADKÉ PLNĚ ZARUBENĚ OCELOVÁ ZÁMEK OBVÝČERNÝ	800 x 1970		-	1	-	-	1	
2	DŘEVĚNÉ VNITŘNÍ DVEŘE JEDNOKRÍDLOVÉ – OTEVÍRAČE HLADKÉ PLNĚ ZARUBENĚ OCELOVÁ ZÁMEK OBVÝČERNÝ	700 x 1970		3	2	-	-	3	2

POZNÁMKA :

- ROZMĚRY JE NUTNÉ OVĚŘIT PŘÍMO NA STAVBĚ
- BAREVNÝ ODSŤIN BUDE UPŘESNĚN INVESTOREM PŘI OBJEDNÁVCE

JB **Ing. JIŘÍ BAŠTÁŘ**
380 01 DAČICE, HRADIŠKO 33 / IČO: 735 43 888 / MOBIL: 777 94 62 32 / E-MAIL: jirka.v@centrum.cz

ZODP. PROJEKTANT:	ING. RICHARD TŮMA		
VYPRACOVAL:	ING. JIŘÍ BAŠTÁŘ		
INVESTOR:	Město Dačice, Kojtřova čp. 27/1, 380 13 Dačice	MÍSTO:	DAČICE – TOUTŮŽN
AKCE:	STAVBNÍ ÚPRAVY ADMINISTRATIVNÍ BUDOVY OBJEKTU čp. 21 NA POZEMKU pč. 2113/10, 2113/11 a 2113/12 k.ú. DAČICE	STUPEŇ:	DSP
OBJEKT:	SO - 01 ADMINISTRATIVNÍ BUDOVA	MĚŘÍTKO:	1:100
ČÁST:	1.1; 1.2 - ARCHITECTONICKÉ A STAVBNĚ TECHNICKÉ ŘEŠENÍ - STAVBNĚ KONSTRUKČNÍ ČÁST	ZAK. Č.:	59014
OBSAH:	VÝPLNĚ OTVORŮ	FORMÁT:	2 x A4
			VÝKRES Č.: D - 05

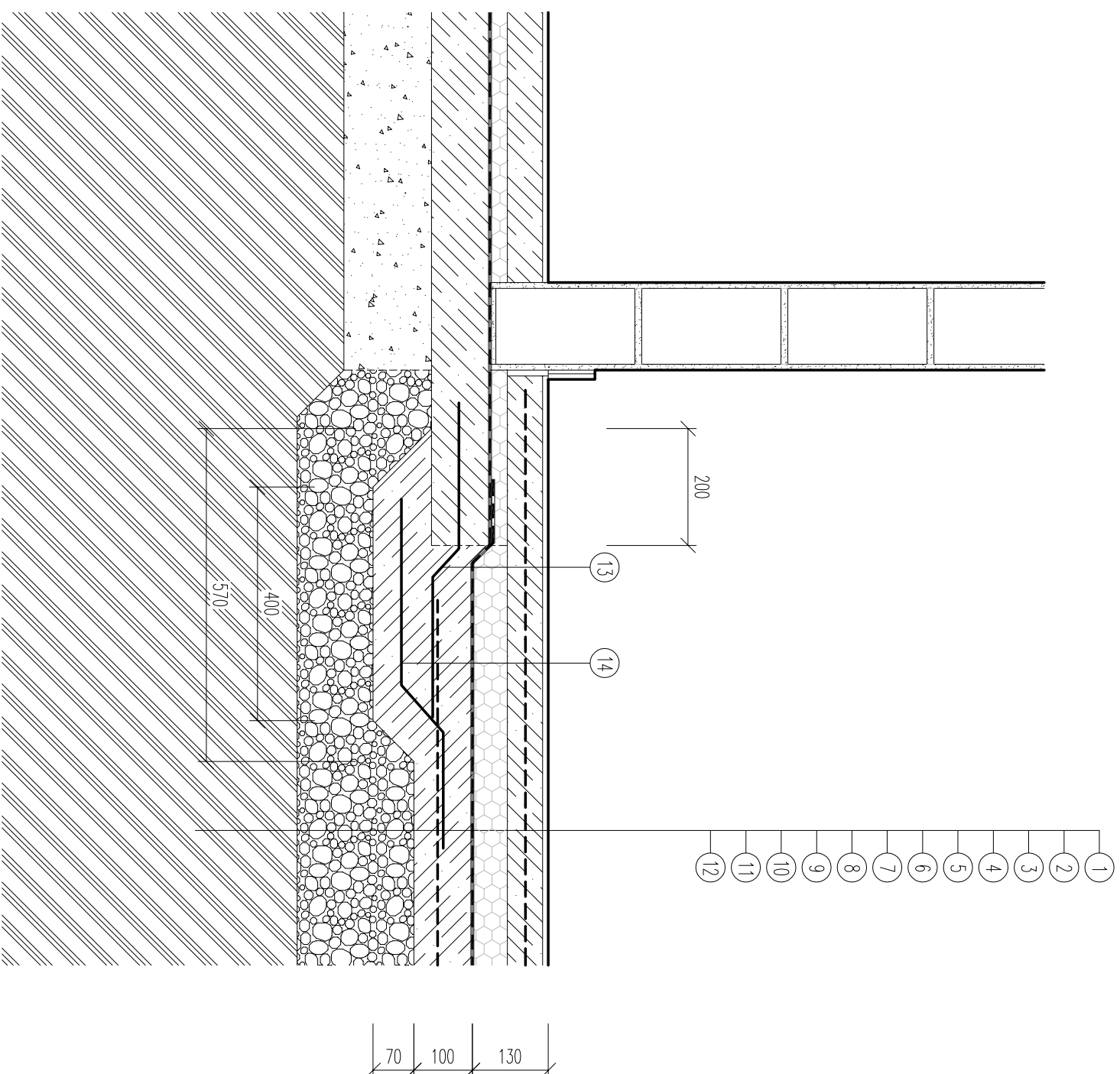

LEGENDA

- ① - PODLAHA - KERAMICKÁ DLAŽBA - 10 MM
- ② - LEPÍČÍ TMEL - 6 MM
- ③ - OCHRANNÁ HYDROIZOLAČNÍ HMOTA (POUZE V MÍSTĚ SOC. ZÁZEMÍ)
- ④ - PENETRAČNÍ MATĚR
- ⑤ - BETONOVÁ MAZANINA C 16/20 - 65 MM + SÍŤ KARI 150/5 x 150/5
- ⑥ - SEPARAČNÍ PE FÓLIE
- ⑦ - TI POLYSTYREN EPS - 100 Z - 50 MM
- ⑧ - HI GLASTEK 40 SPECIAL MINERAL
- ⑨ - PENETRAČNÍ MATĚR
- ⑩ - PODKLADNÍ BETON C 16/20 - 100 MM + SÍŤ KARI 150/5 x 150/5
- ⑪ - ZHUTNĚNÝ ŠTĚRK FRAKCE 16-32 MM - 200 MM
- ⑫ - ZHUTNĚNÝ UPRAVENÝ ROSTLÝ TERÉN

- ⑬ PŘÍLOŽKA Ø 14 MM, DÉL. 570 MM Ó 500 MM
- ⑭ PŘÍLOŽKA Ø 14 MM, DÉL. 650 MM Ó 500 MM



Ing. JIRÍ BAŠŤAŘ

380 01 DAČICE, HRADŠTÍKO 33 / IČO: 735 43 888 / MOBILE: 777 94 62 32 / E-MAIL: jiba@centrum.cz

ZODP. PROJEKTANT:	ING. RICHARD TUMA		
VYPRACOVAL:	ING. JIRÍ BAŠŤAŘ		
INVESTOR:	Město Dačice, Krojčova čp. 27/1, 380 13 Dačice	MÍSTO: DAČICE - TOUŽÍN	
AKCE:	STAVEBNÍ ÚPRAVY ADMINISTRATIVNÍ BUDOVY OBJEKTU čp. 21 NA POZEMKU pč. 2113/10, 2113/11 a 2113/12 k.ú. DAČICE	STUPEŇ: DSP	
OBJEKT:	SO-01 ADMINISTRATIVNÍ BUDOVA	MĚRITVO: 1:10	VÝKRES Č.: K-01
ČÁST:	1.1.; 1.2. - ARCHITECTONICKÉ A STAVEBNĚ TECHNICKÉ ŘEŠENÍ: STAVEBNĚ KONSTRUKČNÍ ČÁST	ZAK. Č.: 59014	
OBSAH:	NOVÝ STAV - NÁPOJENÍ PODLAH	FORMÁT: 2 x A4	